

## PROGRAMMA

ore 08.45 Saluto di benvenuto  
e presentazione del Convegno  
**L. Leoncini**

### Prima Sessione

ore 09.00 Fattori biologici prognostici e  
predittivi nel carcinoma mammario  
**C. Bellan**

ore 09.30 La funzione di HER-2 nella traduzione  
del segnale ed i meccanismi  
patogenetici della sua iperespressione  
**G. De Falco**

### Seconda Sessione

ore 10.00 La valutazione dello stato del gene  
HER-2 nel carcinoma della mammella:  
la fase preanalitica: i requisiti minimi  
e lo standard di refertazione;  
le metodiche di rilevazione (IHC,  
FISH, CISH); i criteri di interpretazione  
**A. Sapino**

ore 11.00 Coffee break

ore 11.30 Determinazione immunoistochimica  
di HER-2: l'esperienza dell'UOC  
Anatomia Patologica di Siena  
**T. Megha**

ore 12.00 La determinazione dell'amplificazione  
del gene HER-2 mediante la metodica  
FISH (ibridizzazione "in situ" in  
fluorescenza): l'esperienza dell'UOC  
Anatomia Patologica di Siena  
**L. Leoncini**

ore 12.30 Discussione

ore 13.00 Colazione di lavoro

### Sessione Pratica

S. Bartolommei, C. Bellan  
C. Cardone, E. Cosci, M. De Santi,  
L. Leoncini, S. Mannucci, T. Megha

ore 14.00 Pitfalls tecnici e diagnostici nella  
determinazione dell'HER-2.  
Presentazione ed interpretazione  
di alcuni casi selezionati

ore 15.00 Discussione dei casi

ore 15.30 Questionario ECM

ore 15.45 Conclusioni

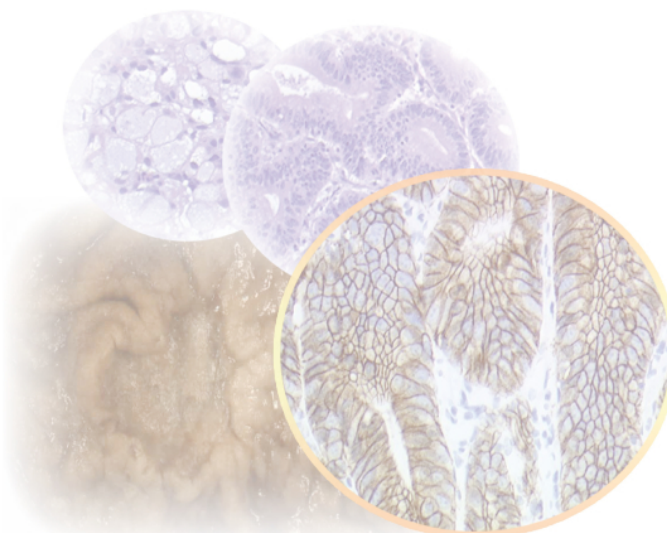

## SCHEDA DI ISCRIZIONE

### CONVEGNO ECM

### Il test HER-2 nel carcinoma mammario

**Siena - 13 Gennaio 2012**  
Aula 10 - Policlinico S. Maria alle Scotte

Si prega di compilare la scheda in ogni sua parte e rispedirla  
alla Segreteria Organizzativa tramite fax 075.5722232  
o tramite e-mail [info@etruscaconventions.com](mailto:info@etruscaconventions.com)  
entro il **30 Dicembre 2011**

- tutti i campi sono obbligatori -

Cognome .....

Nome .....

Qualifica .....

Disciplina/Specializzazione

Residente a .....

Via ..... n. ....

Cap ..... Città ..... Prov. ....

Codice Fiscale .....

E-mail .....

Tel./Cell. ....

RICHIEDO CREDITI ECM PER

Medico Chirurgo (disciplina: anatomia patologica)

Biologo

Tecnico di Laboratorio Biomedico

NON RICHIEDO CREDITI ECM

Ai sensi del D.L. 196/2003, in qualità di interessato, presta il proprio consenso al  
fine di ricevere successive comunicazioni inerenti l'organizzazione di convegni:

do il consenso  nego il consenso

Firma ..... Data .....

