

# Master Formativo in Elettrocardiografia Clinica

Differenziato per Profili Professionali Teorico-Pratico, Residenziale e Telematico

Undicesima Edizione della "Certificazione di Competenza in Elettrocardiografia di base e Monitoraggio delle Aritmie Cardiache"

### Razionale e Metodologia Didattica

Il master si prefigge di fornire una autonomia interpretativa dell' ECG inserita in uno specifico ambito lavorativo. Sono stati identificati i seguenti profili professionali:

- A) Medicina di Base, Pediatria, Medicina dello Sport e Formazione post-Laurea**
- B) Assistenza Clinica di carattere Internistico**
- C) Emergenza Urgenza**

Tre Seminari Monotematici saranno inseriti nel Master

**Fase Telematica (refertazione internet) a partire dal 2 Ottobre 2010**

**Fase Residenziale**

**22 Ottobre, 19 Novembre, 17 Dicembre**

**Spello**

CON IL PATROCINIO DI



Comune di Spello



Università di Perugia  
Scuola di Specializzazione in Cardiologia



AIAC Umbria

### Docenti

Giuseppe Bagliani - Aritmologia Ospedale di Foligno  
 Luigi Balducci - Cardiologo Clinico extraospedaliero Bastia Umbra  
 Giovanni Boni - Medico Sportivo Foligno, Delegato FMSI Umbria  
 Paolo Chiochi - Cardiologia Clinica, Pediatrica e Ecocardiografia, Foligno  
 Claudio Fioroni - Radiologo - Perugia  
 Franco Mirri - Cardiologo Clinico - Anestesia Rianimatore  
 Marco Pirrami - Aritmologia Clinica ed Interventistica Terni  
 Andrea Pozzolini - Cardiologia ed Aritmologia Fano  
 Raffaele Russo - Radiologia Perugia  
 Gianluca Zingarini - Aritmologia Clinica ed Interventistica Perugia

### Direttore del Master:

**Giuseppe Bagliani**, Fellow in Aritmologia dell' ANMCO, Istruttore ALS Am Heart Ass

**Presupposti** Formulare una diagnosi Elettrocardiografica razionale e corretta in base a solidi principi è un momento diagnostico fondamentale per affrontare il paziente. In numerose situazioni cliniche, come le aritmie cardiache e la cardiopatia ischemica, una corretta interpretazione elettrocardiografica è in grado di portare immediatamente alla diagnosi e guidare le scelte terapeutiche.

Nella elettrocardiografia clinica di base la conoscenza di specifiche anomalie è sufficiente a formulare il sospetto diagnostico di alterazioni elettrofisiologiche (preccitazioni, canalopatie...) e/o anomalie strutturali (infarto e miocardiopatie in genere). Un occhio allenato al riconoscimento e la conoscenza di specifici criteri diagnostici sono un connubio imprescindibile per la corretta diagnosi.

**Obiettivi** Il Master, nella sua parte teorica, si propone di affrontare il potere diagnostico della elettrocardiografia standard e, quando indispensabile, di metodiche strumentali complementari nella gestione di paziente e per identificare con sicurezza lo stato di "soggetto sano". Nella parte pratica i discenti verranno messi in condizione di operare in prima persona con la elettrocardiografia clinica.

**Metodologia** Il Master nella sua interezza ha una durata di circa tre mesi e mezzo e sarà strutturata in una parte telematica ed una parte residenziale. La parte residenziale sarà strutturata in 3 giornate complete e molto intense nella articolazione dei lavori. I concetti verranno ripresi dalle fondamentali e sviluppati in tutta la necessaria complessità. Per via telematica verrà fornito il materiale didattico propeedeutico all'inizio dei lavori residenziali. Per via mail i partecipanti potranno contattare i docenti e chiedere qualunque spiegazione. Pertanto, più che una forte preparazione di partenza, viene richiesta e caldamente consigliata una fondata motivazione nell'apprendimento elettrocardiografico. Analogo impegno e motivazione viene garantita da parte dei docenti, ed, alla fine si raggiungerà l'ambito traguardo di interpretare rapidamente e correttamente ogni tipo di tracciato elettrocardiografico.

**Strutturazione della Parte Residenziale** La parte residenziale prevede delle sessioni plenarie in aula (sala dell' Editto del Palazzo Comunale di Spello) che si svolgeranno nelle tre giornate riparatate. Docenti con riconosciuta esperienza nel settore discuteranno dei vari quadri clinico-elettrocardiografici, linee Guida, FlowChart Diagnostiche ed esperienze personali.

**Strutturazione della Parte Telematica** Alla parte residenziale viene affiancata un'utilissima fase di training elettrocardiografico e clinico per via telematica che tende a sviluppare le capacità individuali di interpretazione seguendo un metodo di approccio razionale. Dal 2 Ottobre 2010 saranno disponibili via WEB una serie di tracciati elettrocardiografici di vario livello di complessità e casi clinici tendenti a sviluppare l'autonomia decisionale in tema di diagnosi elettrocardiografica e scelta delle più opportune scelte terapeutiche. La diagnosi formulata per ciascun elettrocardiogramma telematico viene affiancata a quella formulata come esatta dal manager del sito. Le risposte individuali saranno visibili in ogni momento solo al singolo partecipante e verranno tenute rigorosamente segrete agli altri partecipanti.

**Facilitazioni** Ai partecipanti regolarmente iscritti e frequentanti che avranno superato l'esame finale verranno riconosciute le facilitazioni previste e regolarmente vigenti per i Corsi ALS American Heart Association gestiti da Simulearn. Coloro che desiderassero completare la formazione con il Corso ALS dovranno fame specifica richiesta all'atto dell'iscrizione (costi quantizzati a parte in base al numero di partecipanti).

### INFORMAZIONI GENERALI

#### SEDE

Palazzo Comunale - Via Garibaldi 9 - Spello - Tel 0742-30001

#### ISCRIZIONE

**€ 300,00 (Iva compresa) entro il 15 Settembre 2010**  
**€ 350,00 (Iva compresa) dopo il 15 Settembre 2010**

Inviare insieme alla scheda di iscrizione, il relativo pagamento che può essere effettuato tramite assegno circolare/bancario intestato a: Etrusca Conventions, Via Bonciario 6-d, 06123 Perugia, oppure tramite bonifico bancario intestato a Etrusca Conventions snc, Banca CARIFANO, Via Campo di Marte 8, 06100 Perugia, CODICE IBAN: IT 77 Y 06145 03001 00000000 1523

Per motivi di metodologia didattica, Il Master è a numero chiuso e limitato a 40 iscritti. Solo i Seminari Monotematici potranno essere allargati ad altri partecipanti, ad invito individuale da parte della Direzione del Master.

L'iscrizione comprende:

- la partecipazione alle sessioni teoriche e pratiche
- il Kit congressuale (materiale cartaceo)
- oltre 50 elettrocardiogrammi cartacei di lavoro individuale
- CD con le relazioni principali e le recenti linee guida in tema di diagnosi e trattamento delle aritmie cardiache
- accesso al portale [www.elettrocardiologia.it](http://www.elettrocardiologia.it) mediante password personale durante il periodo del corso e nei sei mesi successivi per ottimizzare la fase di diagnosi individuale per via telematica
- le colazioni di lavoro ed i coffee-break
- la certificazione ECM
- la certificazione di "Competenza in Elettrocardiografia di base e monitoraggio delle aritmie cardiache. Dalle Linee Guida Internazionali alla terapia del singolo paziente 2010".

L'invio della scheda di iscrizione è obbligatorio. In essa è vivamente raccomandato indicare in maniera chiara il proprio indirizzo di posta elettronica mediante il quale verranno fatte tutte le successive comunicazioni relative al corso.

E' vivamente raccomandato inviare insieme alla scheda di iscrizione un Curriculum Formativo e Professionale in cui si evincano le precedenti esperienze formative ed il settore di appartenenza.

Mediante posta elettronica viene anche fornito un servizio di consultazione on-line a cui inviare quesiti clinici ed elettrocardiogrammi su cui discutere.

#### ECM

Sono stati richiesti crediti ECM al Ministero della Salute per MEDICI E INFERMIERI.

Direttore del Corso  
**Giuseppe Bagliani**  
Tel. 338-6295629  
email: [elettrocardiologia@alice.it](mailto:elettrocardiologia@alice.it)

Segreteria Scientifica Ass.  
**A.N.C.O.R.A. Moving Group**



Segreteria Organizzativa

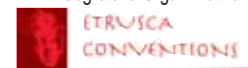

Via Bonciario 6-d, 06123 Perugia  
Tel./fax 075-5722232  
[info@etruscaconventions.com](mailto:info@etruscaconventions.com)

Consulenza informatica  
**NTS Project Bastia Umbra**

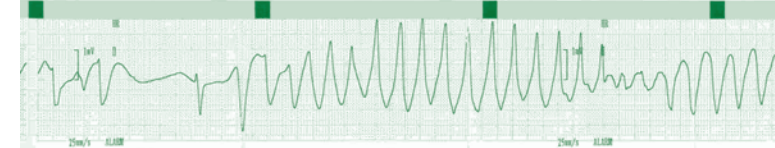

# Master Formativo in Elettrocardiografia Clinica

Differenziato per Profili Professionali Teorico-Pratico, Residenziale e Telematico

Undicesima Edizione della "Certificazione di Competenza in Elettrocardiografia di base e Monitoraggio delle Aritmie Cardiache"

### Razionale e Metodologia Didattica

Il master si prefigge di fornire una autonomia interpretativa dell' ECG inserita in uno specifico ambito lavorativo. Per questo motivo sono stati identificati i seguenti tre profili professionali:

- A) Medicina di Base, Pediatria, Medicina dello Sport e Formazione post-Laurea**
- B) Assistenza Clinica di carattere Internistico**
- C) Emergenza Urgenza**

Tre Seminari Monotematici saranno inseriti nel Master

**Fase Telematica (refertazione internet) a partire dal 2 Ottobre 2010**

**Fase Residenziale**

**22 Ottobre, 19 Novembre, 17 Dicembre**

**Spello**

CON IL PATROCINIO DI



Comune di Spello



Università di Perugia  
Scuola di Specializzazione in Cardiologia



AIAC Umbria